UNIVERSITETI I PRISHTINËS
"HASAN PRISHTINA"
FAKULTETI EKONOMIK

LËNDA:

MAKROEKONOMIA

Kapitulli 2: Kërkesa dhe oferta agregate

Asistent: Msc. Neshat PODVORICA

Web: ekonomiks.weebly.com

E-mail: neshat_podvorica@hotmail.com

Mars, 2016

Kërkesa agregate

- Përfaqëson sasinë e përgjithshme të mallrave dhe të shërbimeve përfundimtare që konsumatorët, firmat dhe të huajt janë të gatshëm të blejnë për çdo nivel të dhënë çmimi.
- Kërkesa agregate njëherit paraqet edhe shpenzimet agregate të planifikuara.

Komponentët e kërkesës agregate

  - C;
  - I;
  - G;
  - Nx (eksporti minus importi)
- Faktorët Ekzogjen edhe Endogjen
- Nëse të gjitha këto komponenta i paraqesim në grafikon do ta përfitojmë kurbën e kërkesës agregate siç shihet në vijim.

Kërkesa agregate
AD=C+I+G+Nx

Figura 14.1: Ndërtimi i kurbës AD si shumë e komponentëve të saj

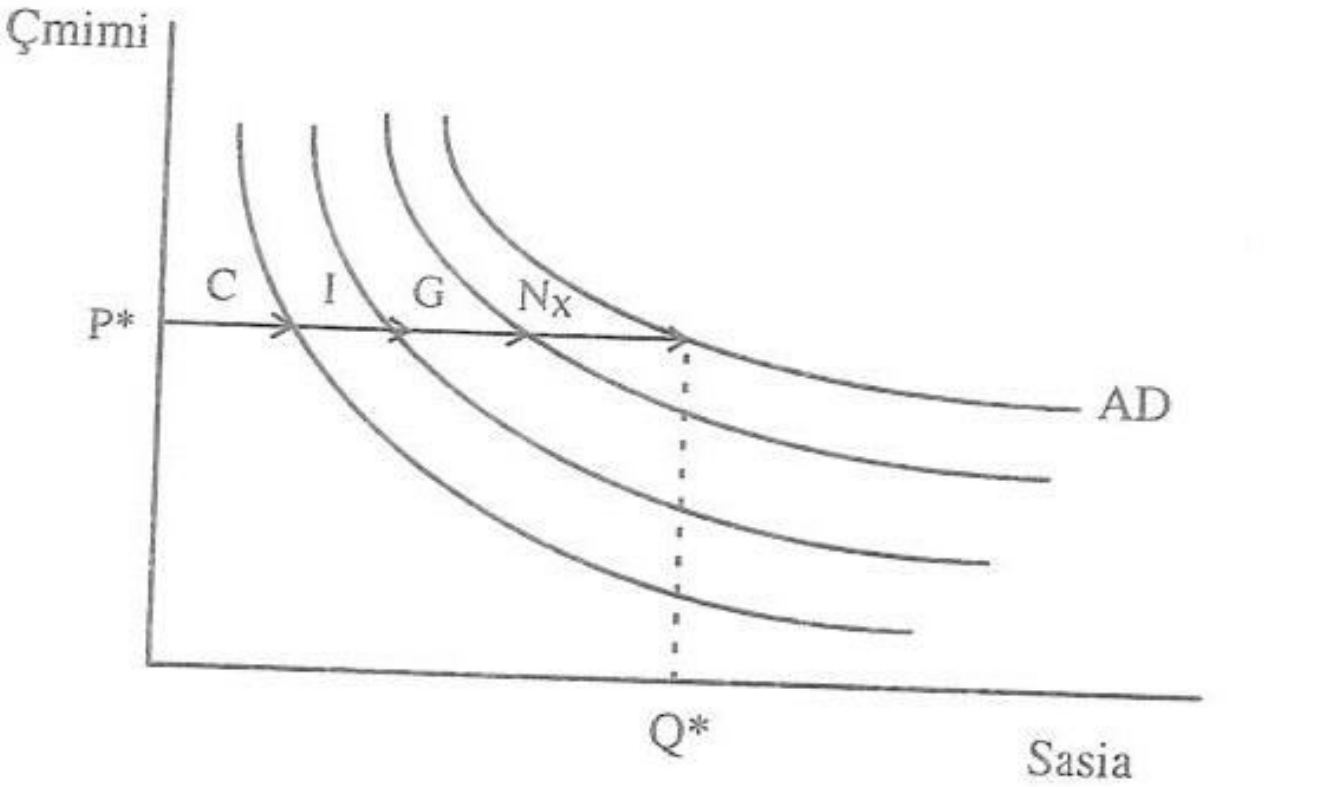

Faktorët që ndikojnë në AD

- **Efekti i bilanceve reale-** nëse kemi ngritje të çmimeve atëher ne do të kemi më pak para në dorë dhe njëherit më pak mundësi për të blerë. (Kemi zhvendosje në të _____)
- **Efekti i normave të interesit** – nëse rriten çmimet rritet edhe norma e interesit për shkak të kërkesës për para si pasoj ulen investimet dhe ulet AD.
- **Efekti i tregtisë së jashtme**- nëse rritet çmimi i produkteve të prodhuar në Kosovë qfarë produktesh do të bleni? Pra e vreni ndikimin e tij?

Oferta Agregate

- Paraqet të gjitha produktet që prodhuesit ofrojnë në treg me nivele të ndryshme të çmimeve për një kohë të caktuar.
- **Periudhë afatshkurtër**: ndryshon çmimi, paga jo.
- **Periudhë afatgjatë-** ndryshon çmimi edhe paga.

AS në periudh afatshkurtër

- Ka prirje pozitive sepse:
  - Çmimet e larta firmat ofrojnë më shumë;
  - Rritet kostoja e prodhimit rritet edhe çmimi.
- Gjithashtu ndikon **Produkti potencial** sepse çdo vend e ka kufirin sa mund të prodhoj.
- **Sjellja pagë çmim-** varësisht se a kemi apo nuk kemi presion të pagës gjatë procesit të prodhimit.

AS afatshkurtër

- Pjesa e I- kemi mos përdorim të kapacitet
- Pjesa e II- mesatarish
- Pjesa e III- arrihet Produkti potencial

Figura 14.4: Sjellja e kurbës AS në periudha afatshkurtra

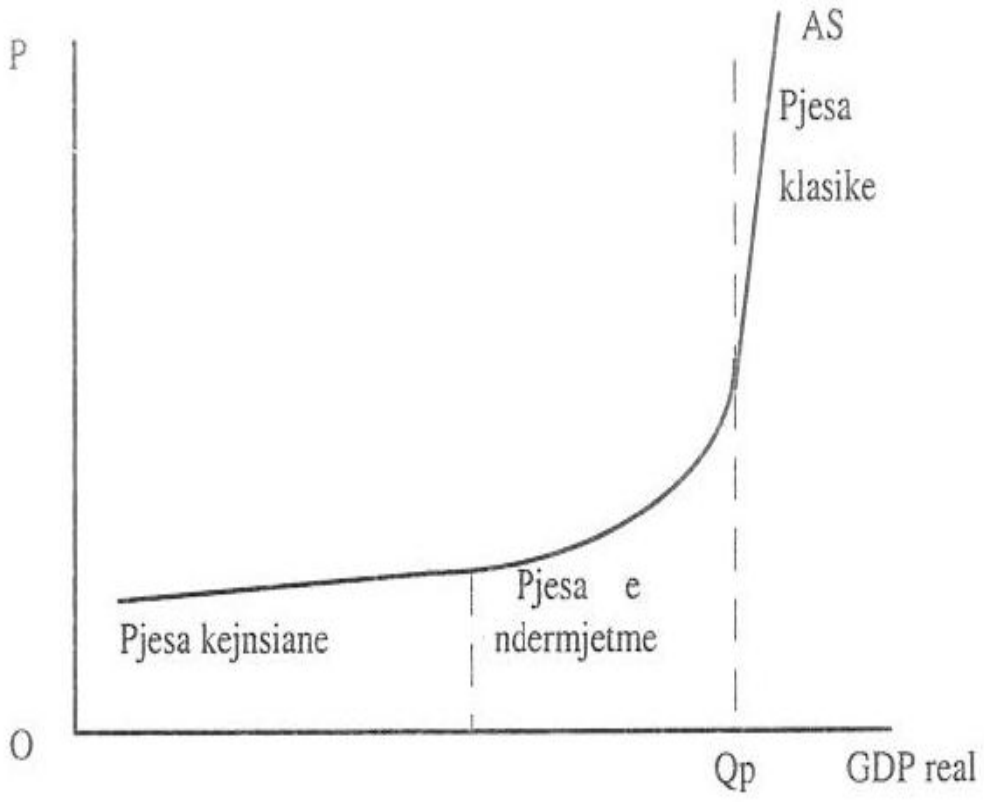

AS në periudhë afatgjata

- është vertikale për dy arsye:
  - Produkti aktual përputhet me atë potencial
  - Të gjitha kostot e prodhimit bëhen të ndryshueshme.

Figura:14.5: Sjellja e kurbës AS në periudha afatgjata

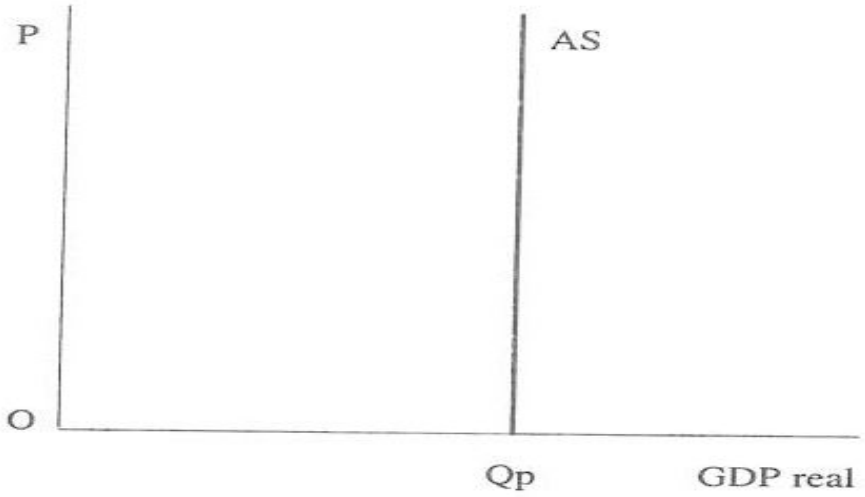

Zhvendosja e AS

- Zhvendosja lart apo poshtë varet nga:
  - Pagat;
  - Çmimet e inputeve;
  - Produktiviteti;
  - Goditjet e ofertës;
  - Inflacioni.

Ekuilibri makroekonomik

- Paraqit ekuilibrin makroekonomik?
- **Ekuilibri klasik**
- Nëse AD kthehet prapa, sasia zvogëlohet nga A në B, por për shkak të ofertës së tepërt kthehet në C. Pra, ska papunësi të detyruar.

Figura 14.8: Modeli makroekonomik klasik

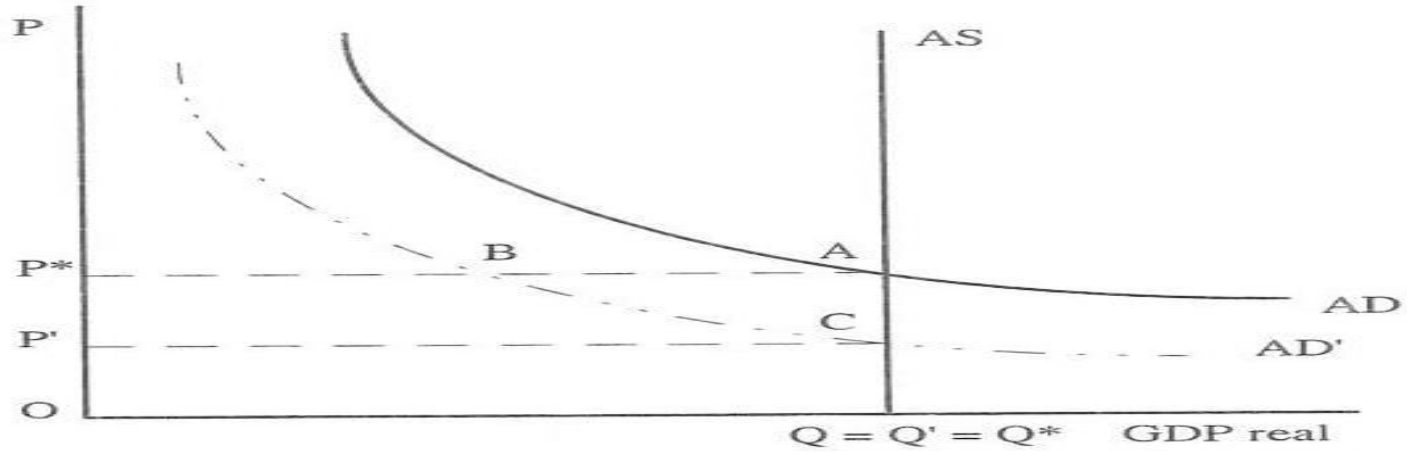

Ekuilibri Kejnsian

- Çmimet dhe pagat janë të pandryshuara në periudha afatshkurtëra, gjë që bënë që oferta të jetë pjesërisht e pjerrët.

Figura 14.9: Modeli kejnsian

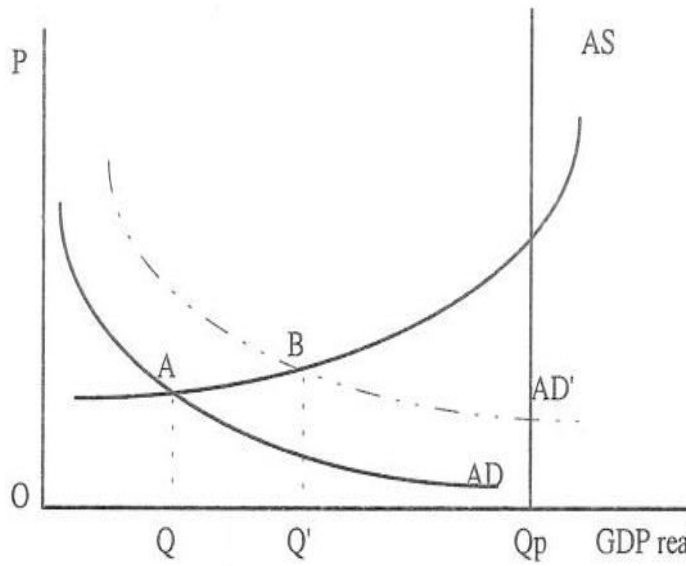

- Janë dy përfundime: ekziston ekuilibër në kushte të ekonomisë jo të plotë; dhe qeveria mund të ndikon në aktivitetin ekonomik.

Ushtrime

- Paraqesim edhe njëher grafikisht dhe komentojmë:
  - Kërkesën agregate;
  - Ofertën agregate, periudhë shkurtër dhe gjatë;
  - Ekuilibrin makroekonomik;
  - Ekuilibrin sipas klasikëve; dhe
  - Ekuilibrin sipas kejnsianeve